

๑. แถบฟอยล์สีเงิน มีรูปพระครุฑพ่าห์ ตัวเลข “๑๐๐๐” และ “1000” มองเห็นเป็นหลายมิติ จะเปลี่ยนสีและสะท้อนแสงวาวริบเมื่อพลิกธนบัตรไปมา

๒. ตัวเลขแฝง “1000” ซ่อนในลายไทย มองเห็นได้เมื่อยกธนบัตรเอียงเข้าหาแสงสว่าง โดยมองผ่านจากมุมล่างซ้ายเข้าหาถึงกลางของธนบัตร

๓. ตัวเลขขนาดจิ๋ว “1000” บรรจุในตัวเลข “๑๐๐๐” จะอ่านได้โดยใช้แว่นขยาย

๔. พระบรมฉายาสาทิสลักษณ์ ตัวอักษร และตัวเลขแจ้งราคา พิมพ์เส้นนูน จะรู้สึกสะดุดเมื่อสัมผัสด้วยปลายนิ้ว

๕. ตัวเลข “1000” พิมพ์ด้วย หมึกพิมพ์พิเศษ มองเห็นส่วนบนเป็นสีทอง ส่วนล่างเป็นสีเขียว เมื่อพลิกขอบล่างธนบัตรขึ้น จะเห็นเป็นสีเขียวทั้งหมด



๑

๒

๓

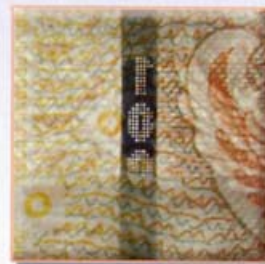

๑. ลายหน้า พระบรมฉายาลักษณ์ มง
เห็นได้ชัดเจนเมื่อยกธนบัตรส่องดูกับแสง
สว่าง และรูปลายพุ่มข้าวบิณฑ์ซึ่งมีความ
โปร่งแสงเป็นพิเศษ

๒. รูปดอกบัว พิมพ์แยกไว้บนด้านหน้าและ
ด้านหลัง เมื่อยกธนบัตรส่องดูกับแสงสว่าง
จะเห็นเป็นรูปดอกบัวที่สมบูรณ์

๓. เส้นใยสีโลหะ ฝังในเนื้อกระดาษตาม
แนวขึ้น ปรากฏให้เห็นเป็นระยะเฉพาะที่ด้าน
หลัง เมื่อยกธนบัตรส่องดูกับแสงสว่างจะเห็น
ตัวเลขและตัวอักษรโปร่งแสง



ลักษณะพิเศษที่ปรากฏภายใต้รังสีเหนือม่วง (แบล็กไลท์)

๑. ลายพื้นสีเหลือง เรื่องแสงเป็นสีเหลือง
๒. หมวกอักษรและเลขหมาย เปลี่ยนจากสีแดงเป็นสีส้มเรืองแสง
๓. มีเส้นใยเรืองแสงสีน้ำเงิน สีแดง และสีเหลือง ในเนื้อกระดาษ

วิธีสังเกตและตรวจสอบธนบัตร

๑. เมื่อยกธนบัตรส่องดูกับแสงสว่าง โปรดสังเกต



ด้านหน้า

ด้านหลัง

ยกส่อง

๑.๑ รูปดอกบัว



๑.๒ เส้นใยสีโลหะ



๑.๓ ลายน้ำพระบรมฉายาสาทิสลักษณ์ และลายน้ำรูปลายพุ่มข้าวบิณฑ์



๒. ยกธนบัตรเอียงเข้าหาแสงสว่างและสังเกตตัวเลขแฝง “1000” ซ่อนในลายไทย โดยมองผ่านจากมุมล่างซ้าย เข้าหากึ่งกลางของธนบัตร



๓. พลิกขอบล่างธนบัตรขึ้นและ สังเกตสีของตัวเลข “1000” ซึ่งจะเปลี่ยนเป็นสีเขียวทั้งหมด

ประกาศในราชกิจจานุเบกษา ฉบับประกาศและงานทั่วไป เล่ม ๑๒๒ ตอนพิเศษ ๗๕ ง วันที่ ๑ กันยายน ๒๕๔๘